Marktgemeinde
Maria Saal

Aufhebung Aufschließungsgebiet
A05/2026

Aufhebung Aufschließungsgebiet	**Grundstück(e)**	**Ausmaß**
Teilbereich A104/2011	713(T)	1.288m²
	Summe:	1.288m²

Katastralgemeinde: 72125 Karnburg

M 1 : 1.000

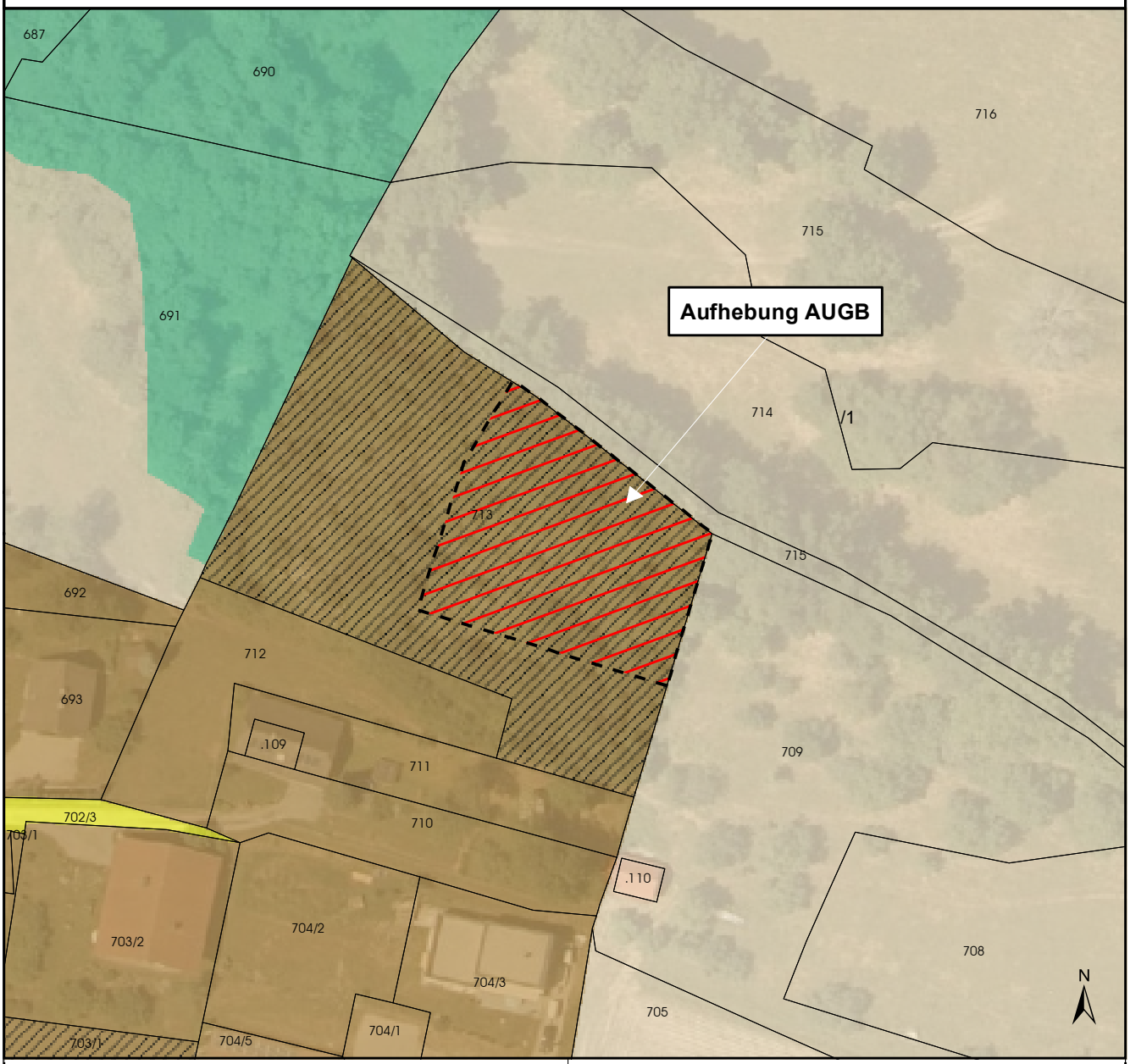

Kundmachung von __.__.____

bis __.__.____

Gemeinderatsbeschluss vom __.__.____

Zahl _____

Genehmigungsvermerk:

0 12,5 25 50 Meter

DKM-Stand: 08/2026
Völkermarkt, 15.10.2026

Mag. Dr. Silvester Jernej
Ingenieurbüro für Raumplanung und Raumordnung

Griffner Straße 16a
9100 Völkermarkt
T +43 (0) 42 32 / 37 37 5
M +43 (0) 650 / 922 47 37
office@raumplanung-jernej.at
www.raumplanung-jernej.at

	**Dieses Dokument wurde amtssigniert!** Informationen unter https://maria-saal.gv.at/amtstafel/amtssignatur
Hinweis:	Dieses Dokument wurde amtssigniert. Auch ein Ausdruck dieses Dokumentes hat gemäß § 20 E-Government-Gesetz die Beweiskraft einer öffentlichen Urkunde.
Signatur aufgebracht von Kurt Zaufel, 24.11.2026 11:32:54	