

# Marktgemeinde Maria Saal

## Entsorgungsbereich Abwasserentsorgungsanlage

Stand 17.05.2016 Maßstab 1:10.000

- derzeitiger Entsorgungsbereich  
ABA Maria Saal - WVW Wörthersee Ost
- derzeitiger Entsorgungsbereich  
ABA Maria Saal - RHV St. Veit an der Glan
- Einzelanlagen außerhalb  
des Entsorgungsbereiches
- Überregionale  
Einleitungspunkte

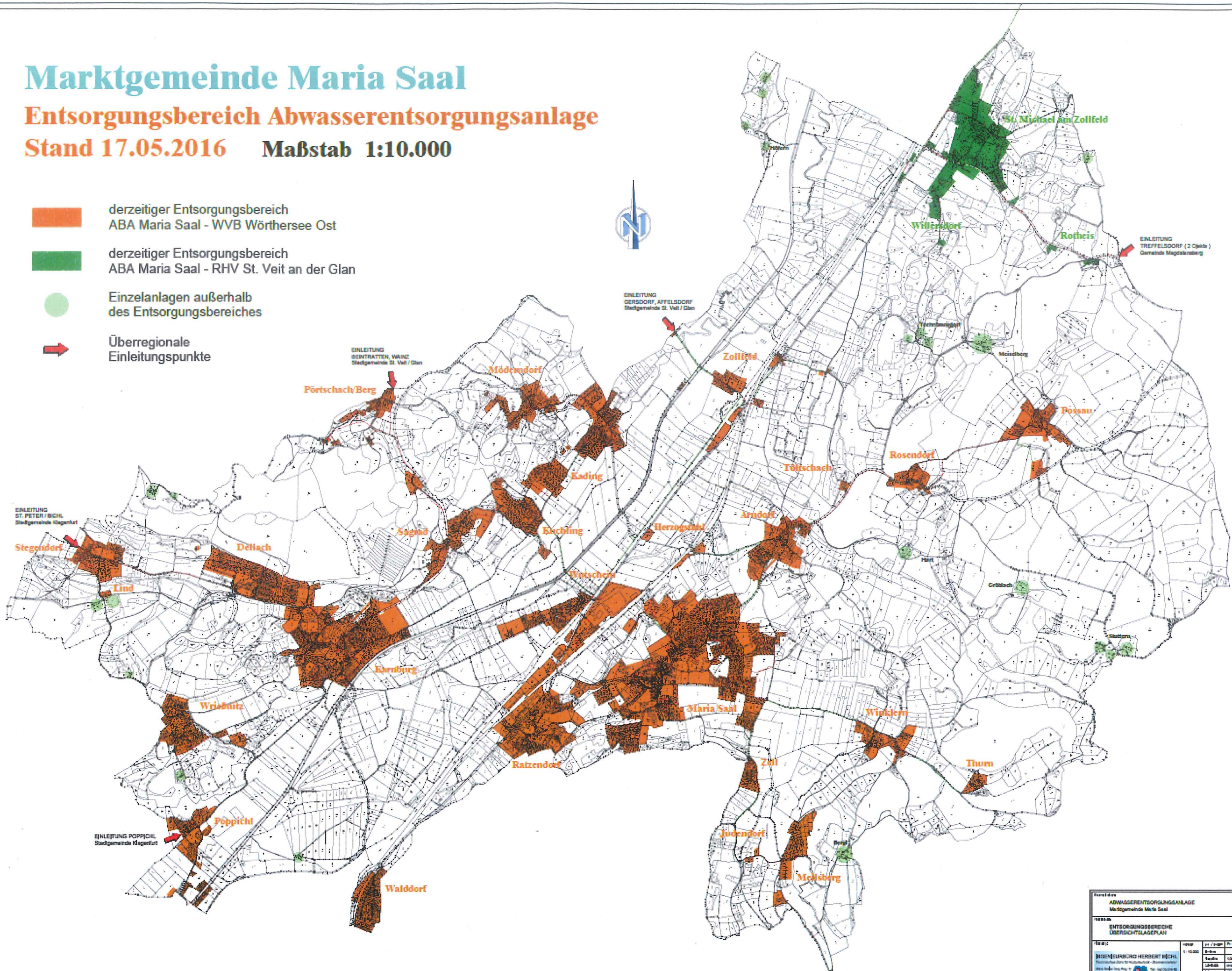

<b>ABWASSERENTSORGUNGSANLAGE</b> Marktgemeinde Maria Saal			
<b>ENTSORGUNGSBEREICHE</b> ÜBERSICHTSLAGEPLAN			
1:10.000 01/10/05	1:10.000 01/10/05	1:10.000 01/10/05	1:10.000 01/10/05
1:10.000 01/10/05	1:10.000 01/10/05	1:10.000 01/10/05	1:10.000 01/10/05
1:10.000 01/10/05	1:10.000 01/10/05	1:10.000 01/10/05	1:10.000 01/10/05





# MARKTGEMEINDE MARIA SAAL

Am Platzl 7, 9063 Maria Saal

## VERORDNUNG

des Gemeinderates der Marktgemeinde Maria Saal vom 13.06.2016, Zahl 004-2/2016/GR, mit welcher der **Entsorgungsbereich der Abwasserentsorgungsanlage der Marktgemeinde Maria Saal** festgelegt wird

Gemäß § 14 der Kärntner Allgemeinen Gemeindeordnung – K-AGO LGBl. 66/1998, zuletzt geändert durch LGBl. 3/2015, in Verbindung mit § 2 des Kärntner Gemeindekanalisationsgesetzes, K-GKG, LGBl. 62/1999, zuletzt geändert durch LGBl. 85/2013, wird verordnet:

### I. Geltungsbereich

Der Entsorgungsbereich der Abwasserentsorgungsanlage der Marktgemeinde Maria Saal umfasst jene Grundstücke, welche in den Plandarstellungen laut Anlage (Übersichtsplan Maßstab 1 : 10.000 des Ingenieurbüro Herbert Michl, Maria Saaler Berg Weg 15, 9063 Maria Saal vom 17.05.2016) mit brauner Farbe als Entsorgungsbereich ausgewiesen sind.

### II. Wirksamkeit

Diese Verordnung tritt nach Ablauf des Tages ihrer Kundmachung in Kraft.  
Mit dem Inkrafttreten dieser Verordnung und tritt die Verordnung des Gemeinderates der Marktgemeinde Maria Saal vom 26.11.2014, Zahl: 004-3/2014/GR, außer Kraft.

#### Anlage:

1 Übersichtsplan Maßstab 1 : 10.000

Maria Saal, am 13.06.2016

Der Bürgermeister

*Anton Schmidt*  
Anton Schmidt



Angeschlagen am: 14.06.2016  
Abgenommen am: 28.06.2016